OTTO WOLFF

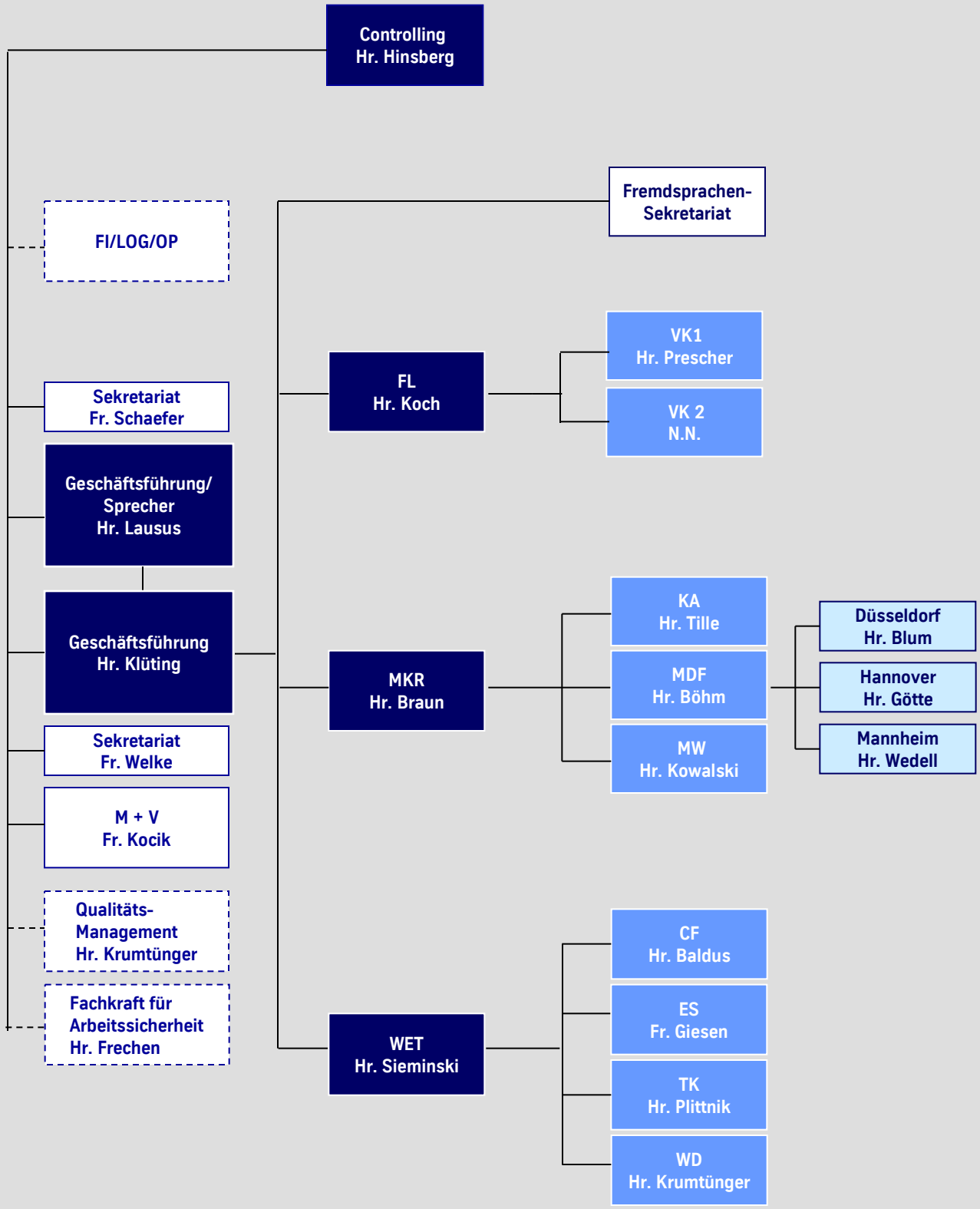

ottowolff-export@thyssenkrupp.com

Stand: 01.01.2012

OTTO WOLFF

Geschäftsführung
Michael H. Klüting

FL
Flach- / Langprodukte
Leitung (Prokurist)
Joachim Koch

- Kaltband
- Warmband
- Weißblech
- FAL- Feueraluminisiert
- Lackierte Bleche
- Oberflächenveredelt (verkupfert, vernickelt, etc.)
- Elektroblech
- Rohre / Rohrzubehör
- Halbzeug
- Betonstahl
- Walzdraht
- Stabstahl
- Formstahl
- Bleche

VK1
Abteilungsleitung
Mike Prescher

Regionen:

- Osteuropa
- Asien
- Naher Osten

VK2
Abteilungsleitung
N.N.

Regionen:

- Westeuropa
- Nordamerika
- Südamerika
- Afrika

-Verkauf-

Stand: 01.01.2012

OTTO WOLFF

Geschäftsführung
Michael H. Klüting

MKR
Leitung (Prokurist)
Norbert W. Braun

KA
Komponenten und Antriebstechnik
Abteilungsleitung
Klaus Tille

- Gießereiprodukte
- Komponenten
- Antriebstechnik
- Wälzlager

MDF
Metalle für Dach und Fassade
Abteilungsleitung
Robin Böhm

- Titanzink
- Kupfer
- Saturnblei

Düsseldorf
Verkaufsstellenleitung
Detlef Blum

Vertrieb Lager

Hannover
Verkaufsstellenleitung
Reinhard Götte

Vertrieb Lager

Mannheim
Verkaufstellenleitung
Jens Wedell

Vertrieb Lager

MW
Metalle und Werkstoffe für die Verpackungsindustrie
Thorsten A. Kowalski

- Aluminium
- Kupfer
- Kupferlegierungen
- Titan
- Werkstoffe für die Verpackungsindustrie

-Produkte-

Stand: 01.01.2012

OTTO WOLFF

Geschäftsführung
Michael H. Klüting

WET
Leitung (Prokurist)
Harald Sieminski

CF
Capital Goods/Forged Parts
Abteilungsleitung (Prokurist)
Winfried Baldus

Industrieanlagen

Schmiedeteile

C
Capital Goods
Thomas Rehberg

Industrieanlagen

F
Forged Parts
Piotr Dziamski

Schmiedeteile

ES
Edelstahl
Abteilungsleitung
Nicole Giesen

Edelstahl

TK
Technische Komponenten
Abteilungsleitung
Olaf Plittnik

Komponenten

Maschinen und Anlagen

WD
Walzstahl Deutschland
Abteilungsleitung
Rainer Krumtünger

Walzstahl

Gezogene Drähte

-Verkauf-

Stand: 01.01.2012